

10 Planta Executiva
ESCALA 1:1000

CROQUI DE LOCALIZAÇÃO GERAL:

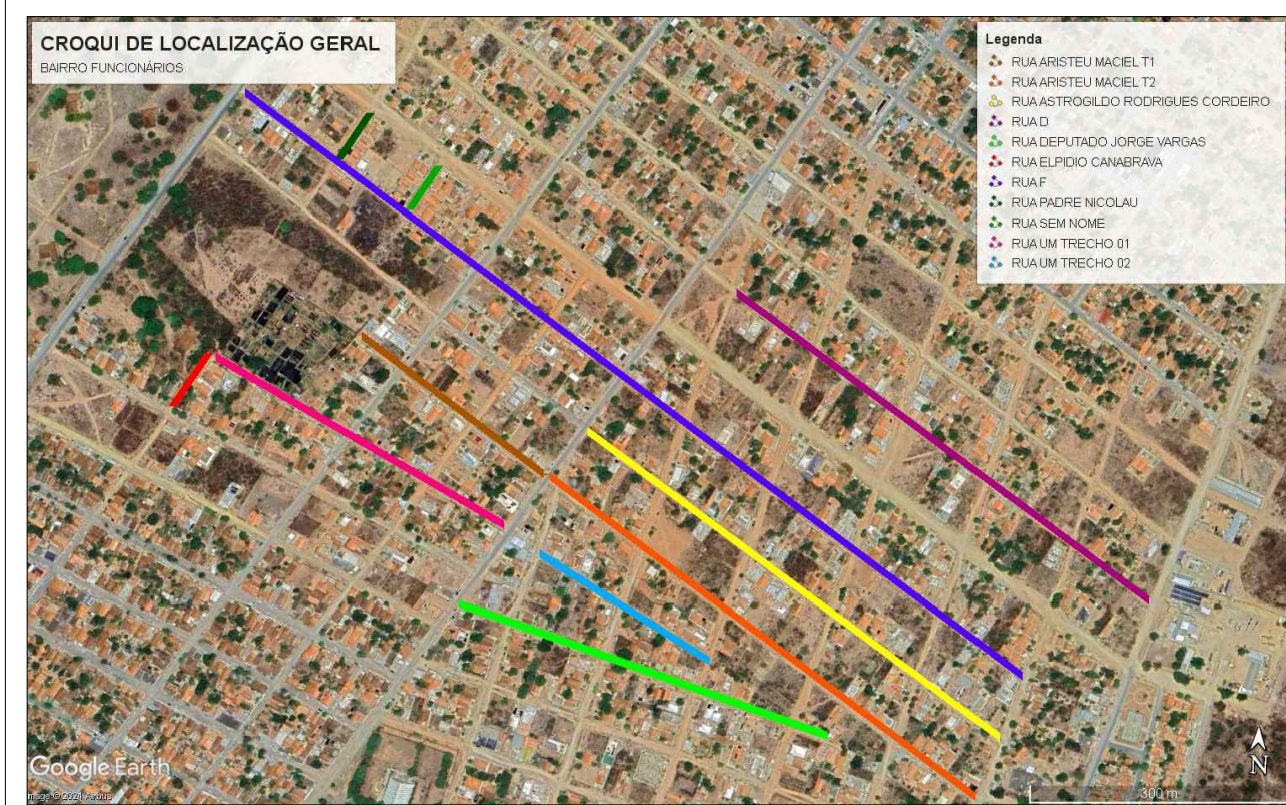

CROQUI DE LOCALIZAÇÃO:

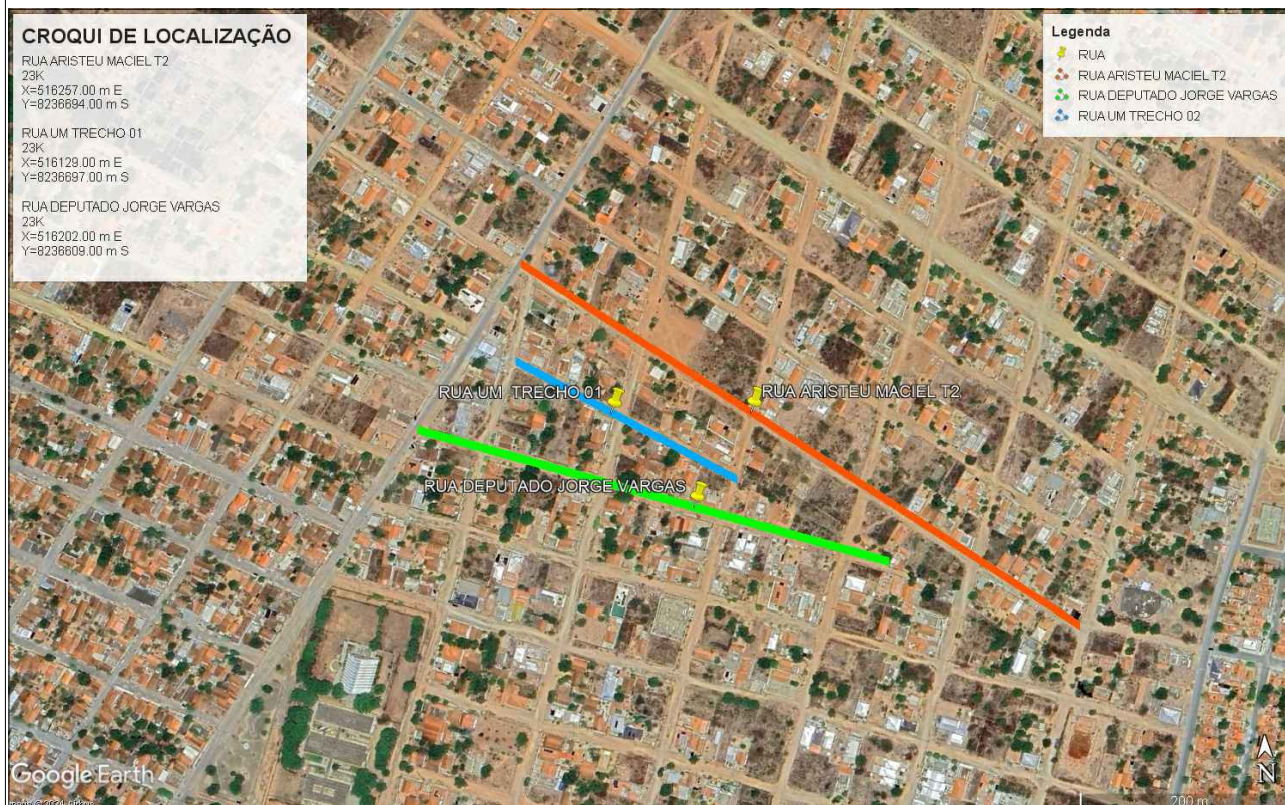

NOTAS

1 - MEDIDAS EM METROS;

2 - AS LARGURAS DOS MEIOS FIOS E SARJETAS SÃO CONSTANTES, TENDO SIDO ADOTADO: MEIO FIO = 15 CM, SARJETA = 30 CM. AS LARGURAS DAS CALÇADAS SÃO CONSTANTES TENDO SIDO ADOTADAS 1,20 METROS. PORTANTO, SOMENTE AS LARGURAS E OS COMPRIMENTOS DAS VIAS E DAS CALÇADAS FORAM COTADAS, POIS AS MESMAS VARIAM.

LEGENDAS

- POSTES DE ILUMINAÇÃO EXISTENTES
- LIMITE DE CERCAS E MUROS
- MEIO-FIO E CALÇADA EXISTENTE
- CORDÃO DE TRVAMENTO
- PASSEIOS A SEREM DEMOLIDOS

DET. ESPESSURAS

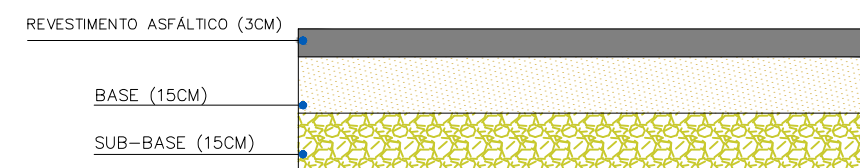

KÁREN MARIANA SOARES VIEIRA
ENGENHEIRA CIVIL - 332.425-D-MG
ELABORAÇÃO DE PROJETOS E ACOMPANHAMENTO DE OBRA
AV. CORONEL PRATES, Nº 376, SALA 708 - MONTES CLAROS-MG
engenheira.karenvieira@gmail.com
(38) 99848-4118

PAVIMENTAÇÃO ASFÁLTICA EM CBUQ - BAIRRO FUNCIONÁRIOS

DESCRIÇÃO: PLANTA EXECUTIVA DAS VIAS, CROQUI DE LOCALIZAÇÃO, DETALHES CONSTRUTIVOS

ÁREA EDIFICADA: 27.566,99 m²

TIPO DE EDIFICAÇÃO: PAVIMENTAÇÃO
ART: MG20242766780

RESPONSÁVEL TÉCNICO:

KÁREN MARIANA SOARES VIEIRA
CREA: 332.425/D-MG
RESPONSÁVEL LEGAL:

MIGUEL PAULO SOUSA FILHO
PREFEITO MUNICIPAL DE SÃO FRANCISCO-MG

ENDEREÇO DA OBRA:
RUA DEPUTADO JORGE VARGAS, RUA UM TRECHO 2, RUA
ARISTEU MACIEL T2, NO BAIRRO FUNCIONÁRIOS,
MUNICÍPIO DE SÃO FRANCISCO - MG.

DATA INICIAL:
14 de Fevereiro de 2024

REF. / NÚMERO DA PASTA:
VLK - SÃO FRANCISCO - 01.01

DATA REVISÃO:
22 de Maio de 2024

NÚMERO DA REVISÃO:
01

ESCALA: INDICADA

08/11